

Sómastaðir við Reyðarfjörð



Sómastaðir. GLH 2007.

Byggingarár:

Hönnuður:

Í vörslu Þjóðminjasafns Íslands frá

Sómastaðir er portbyggt steinhláðið hús með krossreist þak, um 7,6 m að lengd og 4,9 m á breidd. Húsið stendur á steinhlöðnum kjallara og sökkulbrún er nedarlega á vegg. Veggir eru hláðnir úr lítt tilhöggnu grjóti og þjappað á milli þeirra með jökulleir. Múrað hefur verið í rifur milli steina á stöku stað. Gafhlöð eru úr smíðuð úr timbri og klædd listaþili og rennisúð er á þaki. Þrjú sex rúðu gluggar með miðpóst sitja djúpt í steinveggjum hússins og eru vænir eikarbitar yfir glugghúsum. Einn gluggi er á hvoru gafhláði. Að auki eru þrjú kjallaragluggar á framhlið. Útidyr eru á vesturstafni hússins og bitar yfir dyraönd.

Inn af dyrum er forstofa með stiga upp í ris og niður í kjallara. Á hæðinni er stofa, klædd sléttum plötum og loft plötuklætt á milli bita. Í risi er framloft við vesturgafli og lítið herbergi klætt strikuðum panelborðum en við austurgafli stórt herbergi klætt spjaldapili. Kjallari er eitt rými.¹

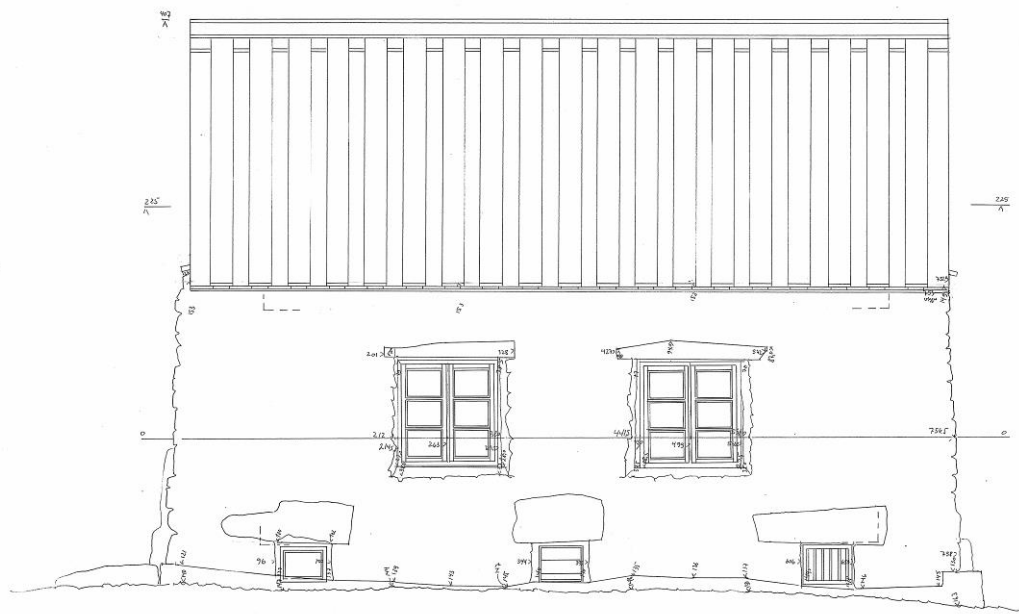

ÞJÓÐMÍNÍASAFN ÍSLANDS
 SÓMASTADÍR VIÐ REYÐARFJÖRD
 ÚTLIT SUÐURHLÍÐAR MKU.1-2.0
 UPPMÆLING JÚLÍ 2007
 GUDMUNDUR L. HAFSTEINSSON

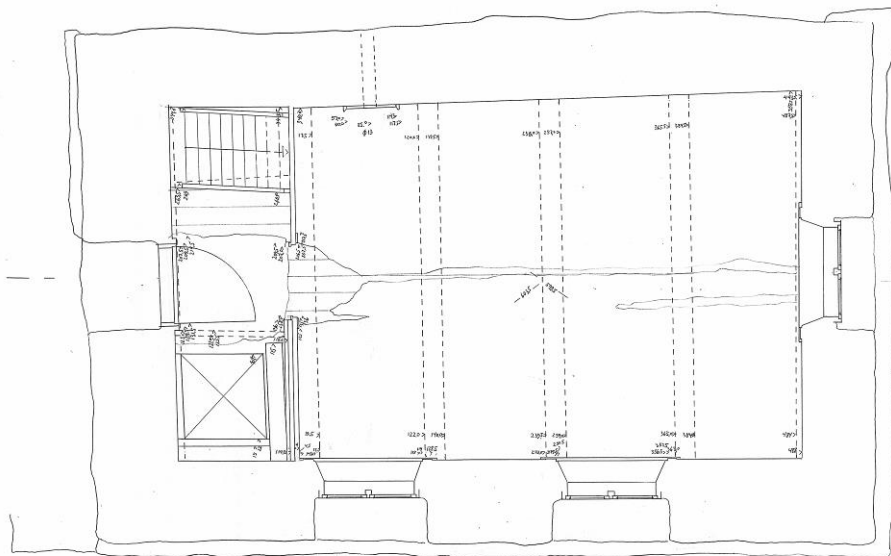

ÞJÓÐMÍNÍASAFN ÍSLANDS
 SÓMASTADÍR VIÐ REYÐARFJÖRD
 GRUNNMYND JARÐHÉÐAR MKU.1-2.0
 UPPMÆLING JÚLÍ 2007
 GUDMUNDUR L. HAFSTEINSSON

Sómastadír, grunnmynd og útlit. GLH.

† Guðmundur L. Hafsteinsson. Friðuð hús á Íslandi. Handrit október 2006.